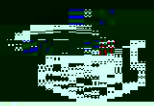

Fundação Universidade
Estadual Ceará

PORTARIA Nº 1105/2022

...ITOR DA UNIVERSIDADE ESTADUAL DO CEARÁ – UECE, no uso de suas atribuições ...ais estatutárias e regimentais, com fundamento nas Resoluções nºs ...1/2021 e CONSU de 19/08/2021, 1710/2021, CONSU de 1... 2021 e tendo em vista o que consta no Processo nº 07693575/2022, RESOLVE DESIGNAR a docente DINA SOUZA DA SILVA, matrícula nº 3006621-9, Professora Assistente, para exercer a função de Orientadora de Cultura do Núcleo de Apoio à Acessibilidade e Inclusão das Pessoas com ... a carga horária de 02 (duas) horas semanais de trabalho no Plano de Atividade Docente - PAD, pelo período de 13/07/2022 ... para o erário est...

UNIVERSIDADE ESTADUAL DO CEARÁ – UECE